臺灣日日新報 日本夕刊共六頁

減員、機構改組斷行し 官界新體制の確立へ

行政簡素強力化實現の經緯

一、國務と統帥の一元化
二、國務大臣制の採用
三、內閣總理大臣の權限強化

一、官廳事務の民間移讓を行ひ
二、行政の簡捷と能率增進を圖り
三、官吏の可及的減少を圖りこれを南方に振向ける

簡素の機構、能率增進

局課の廢合實施か

政府に協力 東京市、三井物産

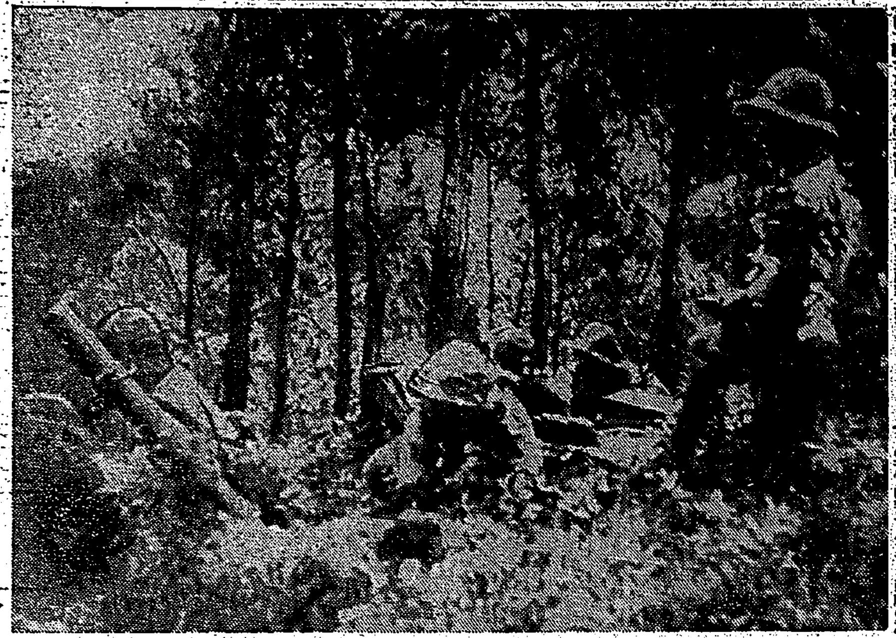

南支北上作戰 山嶺沿ひに敵を猛追する我が〇〇砲隊の活躍

海軍部隊縱横に活躍

支那方面艦隊報道部發表

據點蘆苞を完全占領

空陸一體の擊滅戰展開

輸血路要地、謀略據點

鷹潭、貴溪作戰戰果

南支軍・廣東省政府に 舊米權益一部返還

北阿の制空權掌握

獨ロメル軍壓倒的優勢

巡洋艦一隻を擊沈

伊空軍、地中海に活躍

英戰艦マラヤと 空母二隻に損傷

伊空軍の地中海大戰果

北阿英軍撤退 リビア三要衝を

ロケット爆彈

獨伊空軍地中海に猛威

米の援ソ增額 ソ聯外相報告

英米との協定 ソ聯批准可決

海軍司政官發令

日佛印物資交易官 行協定近く調印

芳澤特派大使 ド總督と要談

マレー、ジャバ軍政部連絡會議

廿日から昭南市に開催

雲南市民疎散

セバストポリ激鬪

空母急造 ヴィンソン言明

重臣、閣僚懇談會

在支米爆擊機部隊 單一指揮下に作戰

日米外交官の交換 斡旋へ瑞西官吏

食糧管理法施行令

人事

鼻の悪い人は
＝必ず頭が悪い＝
◎手軽に治したい方へ無代進呈

マツダランプ 二重コイル電球 東京芝浦電氣株式會社

保健飲料として、休息の糧 日東紅茶 發賣元 三井物産株式會社 製造元 三井農林株式會社 代理店 臺北市

婦人公論 七月號 五〇錢 十五日發賣 東京市麴町區丸ノ內丸ビル 中央公論社發行
戰爭と若き世代の倫理
☆國家への愛……難波田春夫
☆愛情の倫理……樺俊雄
☆情熱について……龜井勝一郎
☆若さと死について……飯倉龜太郎
日本女性に寄す……谷萩那華雄
南方視察の旅より歸りて……平出英夫
☆新生活文化の建設研究・三 新しい女子教育の方向 仁科芳雄 齋藤晌 河崎なつ 小林澄兄 城戸幡太郎
翼贊政治會と國民の立場……蠟山政道
飛行機の話……山本峰雄
教育隣組……大塚二郎
日本婦人の體質……石川知福
主婦の姿 宮城タマヨ 岩村八重子 三輪田繁子
戰時下女性・夏の更生服・中村光
本鄕通ひの半生から・辰野隆
闇を追ふ光明の戰・阿部知二
譚・松田解子

實業之日本 六月十五日號
雲南作戰と重慶の前途
海軍報道班員の海の第一線を語る座談會
廣域經濟の確立と統制經濟の今後
農業移民と商工移民
戰爭力と經濟力の結合
大東亞通貨圈の進展
南方の林產資源
南方地域の農業事情
ドイツの攻勢とソ聯の抗戰力
ウーヴェルとマックアーサー
時の人 井野碩哉と岸信介 阿部信行大將
一流重點株の檢討
物のゆとり・心のゆとり
食物と中毒……高野六郎
實業之日本社

平易な工學指導書 圖書目錄進呈
◆採鑛・冶金◆ 採鑛學 1.70 鑛物地質鑛床 .75 探鑛法 .95 坑內施設 1.15 冶金學 卷一 .90 卷二 1.10 卷三 1.10 卷四 1.30
◆化學◆ 無機化學 1.25 有機化學 1.10 分析化學 卷一 .80 卷二 1.05 工業化學 卷一 1.00 卷二 1.00 卷三 1.25 卷四 .90
◆土木・建築◆ 土木工學 卷一 .75 卷二 1.10 卷三 1.00 卷四 .85 應用力學 卷一 .75 卷二 .75 測量 1.10 建築材料 1.00 建築構造學 1.50 製圖・透視圖法 .75 鐵筋コンクリート .70
◆船舶・航空◆ 船學大意 .75 航空學大意 .75 航空機 1.70 航空發動機 1.20
財團法人 國民工業學院 振替東京一〇五五五

社説

圓貨を中心の共榮圏金融 日銀が負ふ使命は重大

[illegible]

物動計畫に則應

産業開發準備進捗

地下資源と森林が有望

ニューギニヤその他の現状 松田セラム島民政部顧問談

[illegible]

乾バナナ措置 本山社長の話

[illegible]

南部へ外米を配給

米穀局で麻袋回收要綱を發表

[illegible]

乾バナナ集荷配給

關係官民合同會議開催

[illegible]

信組貯金殘高增加

臺灣産業經濟界の躍進

[illegible]

信組の銀行預け金

四月末の貸越を見る

[illegible]

コプラ利用の工業

內地有力會社が臺灣で企業化

[illegible]

翼政會政務調查會

運營方針、調查目標決定

[illegible]

肥料荷役賃率決定

愈々六月分から實行

[illegible]

"産組聯"發足を急ぐ

最高人事近く決定せん

[illegible]

地方金融協議會

府縣を單位に設立決定

[illegible]

局私鐵の時間標示

十月から二十四時間制を採用

[illegible]

石灰原石の開發

臺灣石灰石鑛業近く創立

[illegible]

戰時貯蓄ポスター全國へ

[illegible]

香港、海南島へ進出

福大公司倍額增資申請

[illegible]

臺灣金融協議會

來月一日創立總會開催か

[illegible]

廣東日本人商議所 後任主事決る

[illegible]

市議代表殖産局にも陳情

[illegible]

自動車業務研究會へ局鐵から三氏出席

[illegible]

臺銀幹部異動

[illegible]

嘉義米初檢査

[illegible]

商況（十九日）

環境良好

株式 兒町後場況 樂觀人氣

[illegible]

東京短期日歩

東京長期後場

東京銀行貸株

東京短期後場

大阪短期後場

財界 株界

[illegible]

東京火災
火災海上運送自動車信用傷害盗難保險
東京火災保險株式會社

消化と增血
強力消化增血劑
ヘプリーゼ錠
五〇錠入 一圓八十錢
貿生堂

丸善の文房具
オリオンペン
アテナ萬年筆
レパード複寫紙
オリオン書類整理挾
アテナインキ
丸善株式會社

改造社
時局雜誌
六月號・五十錢
六月七日一齊發賣
日本新政治の發足
日本的な政治革新・津久井龍雄
かくあるべき統制經濟・西谷彌兵衞
改組翼賛會の方向・市川清敏
阿部信行大將に與ふ・花見達二
朝鮮の徵兵制實施・南次郎
佛印の憂鬱（ドクー總督會見記）・山本實彦
大東亞戰半歳記 サトウハチロー
獨ソ戰展望…木下半治
統制會と産業組合
成層圏攻撃
日本とホセ・リサール
山陰の村々を訪ねて 本誌記者
バタアン總攻撃從軍記
兵隊の地圖
火野葦平
（二〇〇枚完載）

主婦之友 七月號 五十錢
婦人子供夏の簡單服
更生刺繍の獨習法
夏の子供の病氣の手當
榮養料理とお菓子の作方廿五種
月給生活者の妻の內職二十種
轉業家庭の生活建設
日本の母を語る
決戰下の娘教育
孤兒の母の獻身熱涙記
病院船從軍記 岡田禎子
家庭防空早わかり
主婦之友社

銃聲物淋し重慶軍
軍需品極度に不足
南支軍北上作戰從軍記（下）

[illegible]

模範貯蓄町村を設置
大藏省貯蓄奬勵局で目下調査

[illegible]

花蓮港廳の獻穀畑拔穗祭
きのふ嚴修

[illegible]

貯蓄目標達成へ
講演と映畫の夕盛況

[illegible]

三侍從を御差遣
東京府、東海、近畿、南九州へ
宮内省發表

[illegible]

東條首相東北地方視察へ

[illegible]

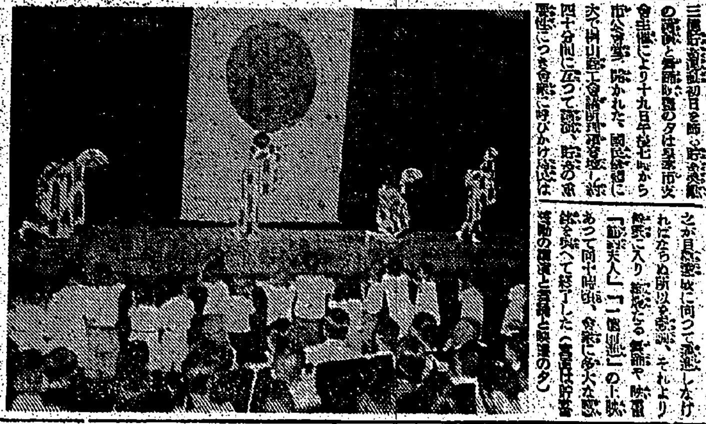

貯蓄强調運動
花蓮港廳で力瘤

[illegible]

高砂族教育擔任者助手配置

[illegible]

馬來の"音樂"と"舞踊"
現地の健全娛樂に奬勵

[illegible]

銃無き兵隊激鬪譜
勞務奉公團の卷（二）
宇野本社特派員記

一死奉公・戰友と共に
健氣・亡き友に捧げる純情

[illegible]

田中奉公壯年團理事南部へ

[illegible]

われ等の幸福の爲
日本と一蓮托生だ
セレベスの女王と語る

デルモライツ

[illegible]

彈丸切手初抽籤
けふ・五十組に分け

[illegible]

皇軍の上陸に
戰はずして蘭軍降伏
チモール島(葡領)不法侵略の苦難
淺野氏談

[illegible]

日葡航空協定

[illegible]

インドネシア

[illegible]

航空路が復活

[illegible]

賴母しいぞ第二國民兵
きのふから身體檢査始る

[illegible]

皇奉花蓮港廳支部班長會議

[illegible]

實戰に即應し綜合訓練實施
臺北州廳防衛團

[illegible]

防訓實施打合會

[illegible]

產業奉公運動ポスター募集

[illegible]

比島現地報告と映畫の夕
明夕・公會堂で

[illegible]

城南地區防衛團第一分團訓練終る

[illegible]

決戰＝投票
推薦候補　奥村文市（オクムラ　ブンイチ）
臺北商工會議所二級議員
ニ御投票願上ゲマス
責任者 八木川 清

貯蓄は身の爲、國の爲
有限責任 臺北信用組合
臺北市ノ榮町

原件破損

議員推薦
臺北商工會議所議員一級候補者
株式會社 松本商行
産業臺灣の使命達成に推進迫力を持つ新進の士として最適任と認め各位の御投票を切に懇請申上げます
推薦者（いろは順）
[illegible]
追て本日御投票の節は左記の通り御記載願ひます
株式會社 松本商行
有權者各位
責任者 池田又四郎

明るい印刷 精美堂

從業員募集
[illegible]

二級候補者
古川松治郎君を御推薦申上げます是非貴下の清き一票を投ぜられるやう御願ひ致します
拜啓 時下益々御清榮之段賀上げます 陸省本日臺北商工會議所議員の選擧が執行せられますが先の推薦有志會で推薦された方々に決して劣らざる立派な人物である
三卷俊夫　重田榮治
星加彦太郎　肥後誠一郎
貝山好美
責任者 重田榮治

商工會議員選擧
愈々本日
自午前九時 至午後三時
於公會堂
貴下の御一票を
三好正雄へ
御願申上げます
有權者各位
責任者 村崎長昶

開業御挨拶
今般左記の通り產婦人科醫院を開業致しました
以て御挨拶申上げます
中山產婦人科醫院
中山宗雄

大日本航空株式會社臺北支所
[illegible]

中上げます
一秀（イチヒデ）
臺北商工會議所二級議員候補
江里口秀一
有權者各位
責任者 福田定治郎

…ニュース映畫會…
小スンダ列島設定
浙東戰線
海軍部隊＝玉環島占領
陸軍部隊＝衢州目指して猛進
中國特派大使褚民誼氏來朝
生產擴充へ
相撲 番付
本日 公會堂

母テウ儀予テ病氣療養中ノ處藥石效無之八十一歳ノ高齡ヲ以テ本十九日午後六時四十五分永眠仕候間此段謹告候
昭和十七年六月十九日
男 和田 タ
大河平 陸
丸島 廣
副見 カ
石川 邦
速水 靖
谷口 雄
丸岡 俊
親戚代表 …
友人代表 …

有權者の皆樣
選擧日は本日でございます
暑中御遠路の處誠に御足勞でございますが
お手許にある清き一票を是非賜はり度伏して懇願申し上げます
昭和十七年六月二十日
敬白
臺北商工會議所議員
二級候補者
吉岡清一（ヨシヲカ セイイチ）
責任者 近藤勝次郎

比島建設に協力

信教の自由を享受

皇軍に感謝する神父達

マニラ大司教 エム・オドハティ師（アイルランド人）

ローマ法王廳

ドラサル修道 フイリペルトシ（ドイツ人）

ベルギー修道

マニラ司教 エム・グレロ師（フイリッピン人）

セントポーロ ビー・ボルゴニヨ師（イタリア人）

臺灣籍民廣東で活躍

總計實に三千五百餘名

矢田軍屬等の慰靈祭

部隊將兵慰問使

森部内務局長等高雄へ

臺南各部隊を慰問

三億貯蓄の達成へ

臺南州で多彩な行事

臺中州の徴兵檢査

高雄市會終る

南方建設戰士が語る抱負（四）

鐵道の營業成績良好 代燃資源の利用急務

語る人 交通調査團長 芥川治氏

驚異的復舊ぶり

ゴム油の利用

好成績

夏の新高は招く

先陣は基隆高女の一團

斗六稅務出張所廳舍地鎭祭

看護兵 主計兵 技術競技

馬公警備府で賞狀授與式

國語常用共勵會

臺中州の國語普及對策

金山庄敬老會

棉作指導者養成講習會

街頭移動展

高雄州下の月例

屏東桔梗倶樂部結成座談會

國防獻金

教學の刷新

臺南州下中等學校長會議

赤誠の獻金

軍司令部（十九日）

國防獻金

愛の赤道 (98)

竹田敏彦 作
都竹伸一 畫

二つの影（一）

強くあれ！ 齒力強化に…… ライオン齒磨

萬媒

電話 賣家 家交 結婚 周人 女工 旅館 守衞 理髮 炊事 女子 女事務員 新築 礦山 債券 ローターリア 教育 ラヂオ ラジオはビクター レコード 擬聲 本廠 園服 引越 刀劍 風呂 卓子 化粧 特許 冷藏 斷食 便利 木口 玉臺 衞生

瓦斯停止公告 臺灣瓦斯株式會社

株金拂込催告並ニ株式處分公告 臺灣拓殖株式會社

守衞採用 一、年齡 二十九歲以上ノ內地人 一、資格 警察官吉ハ軍隊出身者 一、人員 若干名 臺灣ゴム株式會社

女子事務員採用 一、年齡 二十五歲以下內地人 一、資格 高女卒程度 一、人員 若干名 臺灣ゴム株式會社

カセイン ガンマー 庄倉化學商店

わきが 野村久子

原件破損

今日の映畫

芳乃館 國際館 新世界館 臺劇 大世界館

會葬御禮 岩男イネ

判事王英儀 病氣療養中ノ處 ...

十男定明儀 病氣療養中ノ處 ... 親族友人一同

講習生募集 同文事務員養成講習會

齒科 山本齒科醫院

內科 小兒科 X線科 四方醫院

高砂化學工業株式會社 臺灣有機合成株式會社 日本運鑛劑統制株式會社

故陸軍伍長勳八等村井賢儀 昭和十六年十二月二十一日比島呂宋島ニ於テ戰死致候處去ル五月十八日遺骨歸還仕候間明二十一日午後四時本派本願寺臺灣別院本堂ニ於テ告別式相營ミ可申候就而ハ生前ノ御交誼ヲ拜謝シ此段謹告仕候
追而時局柄御供花御供物ノ儀固ク御辭退申上候
昭和十七年六月二十日

父 村井房吉
兄弟 親戚 總代 友人 總代

臺灣日日新報 夕刊 六月十九日

南方要員官吏を充足
行政簡素強力化斷行
官廳の定員實員を減少

一億必勝の國民貯蓄
戰時貯蓄動員協議會申合せ

海鷲溫州爆擊、急降下敢行……

シャープ万年スタンプ合

市議代表一行陳情

第二次米英會談
チャーチル英首相華府着

航空母艦第一主義
英紙論調

日本官吏たる自覺
東部爪哇地方長官會議

國威宣揚へ觀光局
南方に積極的活動展開

南方協力施設費
第二豫備金支出
歸任の高橋主計課長談

合潤鎭に突入
麗炳勛の蠢動據點蹂躪

錦江の水路啓開成功

馬來本格建設の段階
渡邊マレー軍政部長談

一、治安
二、行政
三、民族
四、産業
五、財政金融
六、交通
七、邦人の問題
八、所見

英亡命國人徵用法案

トブルク完全包圍

濠民需品生産部門 大規模に操業停止

佛系カナダ人の反政府暴動

人事

西外相の訪伊
親樞軸策強化

カガシクレヨン

液体調味料 味のホン

テイチクレコード
神經戰を吹飛ばせ!!
先づ樂しい家庭を!! 明るい家庭は敵第五列も策謀の餘地なし!!
愛國歌謠 涯なき南海 唄・東海林太郎
つはもの節 小笠原美都子
赤道ぶし 美ち奴
戰友の遺骨を抱いて 東海林太郎
★銃後の心意氣をこれ等健全歌曲で!!
愛國浪曲 ハワイ爆撃前夜 壽々木米若
名人會寄席の夕 ★第二輯★
マレー語 教習レコード 五枚一組
名曲音樂アルバムF
スチールギター獨奏 三根耕一
★さくらさくら ★お江戸日本橋 ★出船 ★ローレライ ★ホフマンの舟唄

スモカ歯磨
のみのコバタ
スモカには適度の潤ひがあります それは無駄な散亂を防ぐ為です
……一人一罐の使用量は約一ケ月服 それ以上の消費は無駄です！

強くなれ 良くなれ
大東亜を立派にうちたてるためには、日本人が中心になつて、みんなを導いていかなければなりません。みんなを導いていくためには、もつと沢山よい日本人がふえなければなりません。よい日本人が沢山ふえるためには日本の子供が、一人のこらず、丈夫で、元気で、そして勉強もよくできるやうにならねばなりません
赤玉ポートワイン本舗 株式會社 壽屋

物凄い南支那の豪雨
住民恨む蔣軍の掠奪
南支軍北上作戰從軍記（上）

【南支〇〇前線にて山口本社特派員】

六月二日　[illegible]

砲口　[illegible]

點火　[illegible]

老婆　[illegible]

銃無き兵隊激闘譜
今移民公團の卷　宇野本社特派員記（一）

“死”に臨み“萬歲”を
自らを疑懼し祈念
兵に劣らぬ團員の心情

[illegible]

八紘　[illegible]

一團員の手記　[illegible]

臺灣　[illegible]

徐々　[illegible]

陸の　[illegible]

比島　[illegible]

感激　[illegible]

南方に名譽の戰死
今井・山口兩部隊の英靈
けさ臺北へ無言の凱旋

[illegible]

御下賜品傳達式　[illegible]

重要實踐事項諮問
眞摯なる意見開陳
皇奉臺北州支部全體會議

[illegible]

玉の汗、立派に整地
勤行報國青年隊の奉仕作業

[illegible]

デルモライツ　[illegible]

あす商議所役員選擧　[illegible]

一、[illegible]

自動車運轉免許狀所持者に告ぐ　[illegible]

南方青年第一回の常會　[illegible]

在鄕軍人の職業申告
期限は來る廿五日迄

[illegible]

婦人指導者錬成講習會　皇奉臺北市支會　[illegible]

登山とハイク　廿一日　[illegible]

[illegible]

藥效で肌を美しくする　ラクブ 美身クリーム

推薦取消

議ニ林焜灶君ヲ一級議員候補者トシテ推薦シタルトコロ同君ノ希望ニ依リ本日其取消屆ヲ管轄選長ニ提出セリ

昭和十七年六月十九日

責任者　臺灣土地建物株式會社　木村泰治

三國志
（赤壁の卷）
吉川英治作　矢野橋村畫

(789)

淯水を挾んで（四）

[illegible]

アドバンス　タイプライター用　複寫紙　大阪　東英堂

エビオス　脚氣　疲勞　脱力　……に本剤の連續投與が賞用される。食慾を振起し、便秘を矯正して、榮養失調を挾復すると共に、疲勞を排除し、能率を向上せしむ。　發賣元 大日本麥酒株式會社　東京・大阪 田邊商店

サルーン　ずつうに　三十錠・五十錢　一圓　東京・大阪　全國藥店にあり

アコーディオン　長内端　（曲目）樂しい仲間・人形の兵隊・波濤の異國・空の彼方・ボレロ・ウイルヘルム・テル
ビクターレコード

資生堂　バニシングクリーム　アレ止めに　淡化粧下に

強い明るい　トウ　25、30、41、60ワット　こんど電球のお買求めは、キレダマと交換になりました。キレダマをへお持ち下さればトウランプをおもとめになれます。